



Rapport de synthèse : Sauvegarde des nichées 2015.

A- Busards 2015.

Année moyenne, le nombre de couple reproducteur de busard a été de 70.

	Busard Cendré	Busard St Martin
Nombre nids	57	13
Nombre œuf	197	60
Nombre nid échec	26	4
Nombre de poussins à l'envol	89	29
Nombre de jeune/nid actif	2.87	3.22

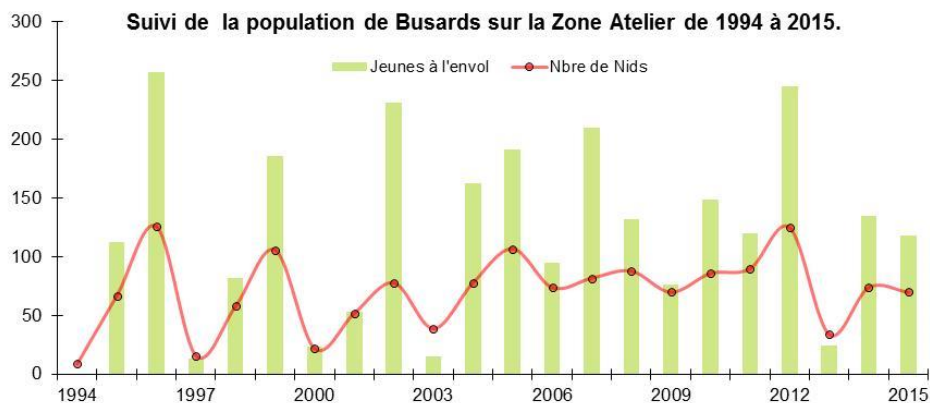

B- Outarde Canepetière.

Il n'y a pas eu de recherche spécifique de nid, néanmoins, au moins 5 familles ont été observées.

2* : 2 œuf trouvé lors de la moisson d'un blé (bio), transférés en centre d'élevage.

Date	Lieu dit	Commune	Nombre de jeune
01/07/2015	La Poulalière	Saint-Martin de Bernegoue	2*
02/07/2015	Le Brouilla	Saint-Romans des Champs	3
07/07/2015	Fief de l'Oie	Marigny	4
21/07/2015	Les Courtes Plantes	Juscorps	4
06/08/2015	Les Vignettes	Juscorps	1

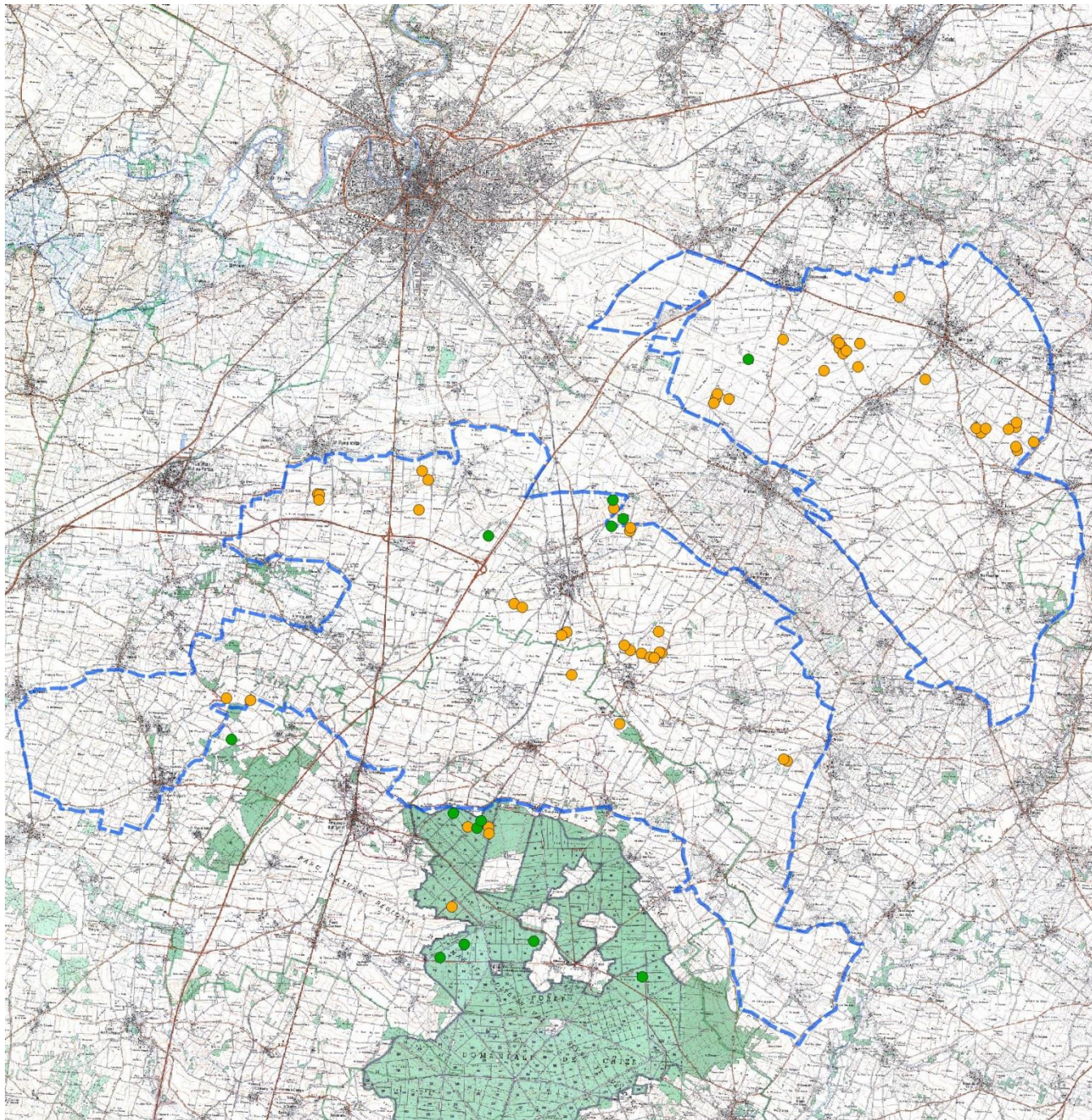

Localisation des nids de busards 2015



Légende

Nids 2015

● Busard cendré

● Busard Saint-Martin

▭ Zone Natura 2000 "Plaine de Niort Sud-Est"

scan25_79

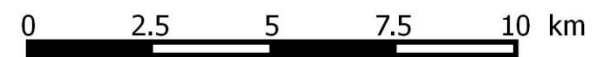
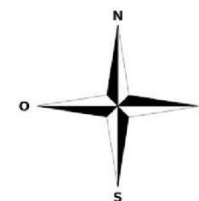

Centre d'Études
Biologiques de
Chizé



nid	annee	secteur	tponte	complete	nbmax poussins observés	envol_ realise	nature_ echech	stade_ echech	elevation	Protection	Milieu	LAT	LON	Nom(s) Exploitant(s)	Nom Exploitation	Adresse	Commune
15MBC03	2015	Mougou	6	1	5	5	NA	NA	non	ok	Blé	46.28695	-0.31556	Baudouin	NA	26 rt de Gascognolles	PRAHECQ
15MBC10	2015	Mougou	4	1	2	2	NA	NA	non	ok	Blé	46.29288	-0.32286	Baudouin	NA	27 rt de Gascognolles	PRAHECQ
15MBC18	2015	Mougou	3	1	0	0	NA	œuf	non	ok	Blé	46.29216	-0.32205	Baudouin	NA	28 rt de Gascognolles	PRAHECQ
15FBC01	2015	Fors	2	1	0	0	NA	œuf	non	non	Luzerne	46.21978	-0.38243	Baudry	EARL LE CABRY	La Clervaudière	MARIGNY
15FBC02	2015	Fors	0	0	0	0	NA	œuf	non	non	Luzerne	46.21901	-0.37954	Baudry	EARL LE CABRY	La Clervaudière	MARIGNY
15FBC09	2015	Fors	5	1	4	0	NA	poussin	non	ok	Luzerne	46.21887	-0.37818	Baudry	EARL LE CABRY	La Clervaudière	MARIGNY
15FBC10	2015	Fors	2	1	0	0	NA	œuf	oui	non	Luzerne	46.21888	-0.37821	Baudry	EARL LE CABRY	La Clervaudière	MARIGNY
15FBSM01	2015	Fors	5	1	5	5	NA	NA	non	ok	Blé	46.24835	-0.39404	Brault fabrice	EARL BRAULT	35 rue du stade	FORS
15FBSM02	2015	Fors	3	1	1	1	NA	NA	non	ok	Orge	46.25017	-0.39030	Brault fabrice	EARL BRAULT	35 rue du stade	FORS
15VBC03	2015	Vaubalier	3	1	3	2	NA	NA	non	ok	Blé	46.20356	-0.38862	Chauvin Benoit	GAEC CHAUVIN	5 place du Centre	MARIGNY
15MBC05	2015	Mougou	4	1	4	4	NA	NA	non	ok	Orge	46.29245	-0.34048	Festy Christophe	NA	NA	NA
15MBC06	2015	Mougou	4	1	0	0	ton éclo	œuf	non	non	Blé	46.29148	-0.32124	Festy Christophe	NA	NA	NA
15MBC07	2015	Mougou	3	1	2	0	NA	poussin	non	non	Blé	46.29095	-0.32192	Festy Christophe	NA	NA	NA
15MBC19	2015	Mougou	4	1	4	0	NA	poussin	non	non	mélange	46.30322	-0.30300	Fleury Emmanuel	GAEC Fleurylait	15 Chemin bas	MOUGON
15MBC04	2015	Mougou	4	1	1	1	NA	NA	non	ok	Mélange céréales-légumineuses	46.28575	-0.32665	GAILLARD thiery	EARL LES PIQUERELLES	Les Piquerelles	MOUGON
15MBC12	2015	Mougou	5	1	5	5	NA	NA	non	ok	Blé	46.27032	-0.26280	Gazeau Jean Remy	NA	NA	NA
15RBSM01	2015	Ruralies	5	1	3	0	NA	poussin	non	non	Blé	46.28761	-0.35157	Hyppeau Patrick	EARL BLANZAY	Blanzay	PRAHECQ
15MBC08	2015	Mougou	0	0	0	0	NA	œuf	non	non	Blé	46.28981	-0.32061	Ledoux Claude	NA	route de Gascognolles	MOUGON
15MBC09	2015	Mougou	0	0	0	0	NA	œuf	non	non	Blé	46.29049	-0.31962	Ledoux Claude	NA	route de Gascognolles	MOUGON
15FBC16	2015	Fors	3	1	0	0	NA	œuf	non	non	Blé semence	46.21420	-0.40497	Malicot Cédric	NA	NA	NA
15BB01	2015	Beauvoir	4	1	4	4	NA	NA	non	ok	Blé	46.20548	-0.51750	Mathé Pascal	EARL MATHE	44 r du Limailles ; La Maison Neuve	BEAUVOIR SUR NIORT
15MBC13	2015	Mougou	5	1	4	3	NA	NA	non	ok	Blé	46.27312	-0.27435	Mialon Patrice	NA	1 chemin du Logis, Chaloue	SAINTE BLANDINE
15MBC16	2015	Mougou	3	1	3	0	NA	poussin	non	ok	Blé	46.27413	-0.27602	Mialon Patrice	NA	0 chemin du Logis, Chaloue	SAINTE BLANDINE
15MBC20	2015	Mougou	3	1	3	3	NA	NA	non	ok	Blé	46.27415	-0.27291	Mialon Patrice	NA	1 chemin du Logis, Chaloue	SAINTE BLANDINE
15BB02	2015	Beauvoir	3	1	3	3	NA	NA	non	ok	Blé	46.20525	-0.50961	Michaud Pierre	NA	10 rue de l'Ecole, Limoullais	LA FOYE MONJAULT
15MBC14	2015	Mougou	5	1	2	1	NA	NA	non	ok	Blé	46.28473	-0.29338	Monnet Philippe	EARL LA VIEILLE COUR	22 rue de la Vieille Cour	MOUGON
15CBSM01	2015	Cherves	5	1	4	4	NA	NA	non	non	Blé	46.24496	-0.43417	Moreau Serge	GAEC LA PLANCHE	41 rue Tartre	FORS
15FBC08	2015	Fors	4	1	0	0	NA	œuf	non	non	Orge	46.22980	-0.42482	Moreau Serge	GAEC LA PLANCHE	42 rue Tartre	FORS
15FBC12	2015	Fors	5	1	2	2	NA	NA	non	ok	Orge	46.22909	-0.42209	Moreau Serge	GAEC LA PLANCHE	43 rue Tartre	FORS
15BBSM01	2015	Beauvoir	4	1	4	4	NA	NA	non	non	Friche forestière	46.19617	-0.51528	NA	NA		
15FCBC01	2015	Forêt	2	1	0	0	NA	œuf	non	non	Forêt	46.17866	-0.43677	NA	ONF		
15FCBC02	2015	Forêt	4	1	4	0	NA	poussin	non	non	Forêt	46.16037	-0.44084	NA	ONF		
15FCBC03	2015	Forêt	4	1	4	3	NA	NA	non	non	Forêt	46.17882	-0.43000	NA	ONF		
15FCBC04	2015	Forêt	4	1	4	0	NA	poussin	non	non	Forêt	46.17738	-0.42977	NA	ONF		
15FCBSM01	2015	Forêt	5	1	0	0	NA	œuf	non	non	Forêt	46.14631	-0.37761	NA	ONF		
15FCBSM02	2015	Forêt	7	1	5	4	NA	NA	non	non	Forêt	46.15335	-0.41359	NA	ONF		
15FCBSM03	2015	Forêt	3	1	3	3	NA	NA	non	non	Forêt	46.14872	-0.44396	NA	ONF		
15FCBSM04	2015	Forêt	5	1	3	0	NA	poussin	non	non	Forêt	46.17846	-0.43376	NA	ONF		
15FCBSM05	2015	Forêt	5	1	5	0	NA	poussin	non	non	Forêt	46.18162	-0.44171	NA	ONF		
15FCBSM06	2015	Forêt	3	1	2	2	NA	NA	non	non	Forêt	46.18017	-0.43250	NA	ONF		
15FCBSM07	2015	Forêt	5	1	4	4	NA	NA	non	non	Forêt	46.15195	-0.43623	NA	ONF		
15MBC17	2015	Mougou	4	1	2	0	NA	poussin	non	non	Blé	46.29225	-0.31528	NA	EARL De La Piloterie	La Piloterie	MOUGON
15MBC21	2015	Mougou	0	0	0	0	Moisson	œuf	non	non	Blé	46.27152	-0.25702	NA	NA		
15FBC05	2015	Fors	5	1	4	4	NA	NA	non	ok	Blé précocé	46.24746	-0.38799	Pasquier Christophe	NA	15 r Ecoles	FORS
15FBC11	2015	Fors	3	1	3	2	NA	NA	non	ok	Blé	46.22388	-0.40721	Pasquier Christophe	NA	16 r Ecoles	FORS
15FBC14	2015	Fors	4	1	4	3	NA	NA	non	ok	Blé précocé	46.24822	-0.38782	Pasquier Christophe	NA	17 r Ecoles	FORS
15FBC15	2015	Fors	2	1	2	0	NA	poussin	non	non	Blé	46.25243	-0.39353	Pasquier Christophe	NA	18 r Ecoles	FORS
15FBC17	2015	Fors	3	1	0	0	NA	œuf	non	non	Blé	46.22310	-0.40883	Pasquier Christophe	NA	19 r Ecoles	FORS
15FBSM03	2015	Fors	5	1	2	2	NA	NA	non	non	Blé	46.25431	-0.39392	Pasquier Christophe	EARL BUFFAGEASSE	20 r Ecoles	FORS
15CBC03	2015	Cherves	5	1	3	2	NA	NA	non	ok	Blé	46.25905	-0.45678	Pilot Thierry	NA	5 rue du Baril	SAINT SYMPHORIEN
15VBC01	2015	Vaubalier	4	1	0	0	NA	œuf	non	ok	Blé	46.19674	-0.33333	Poupart Dany	NA	Les Cimetières	BRULAIN
15VBC02	2015	Vaubalier	3	1	2	2	NA	NA	non	ok	Blé	46.19711	-0.33449	Poupart Dany	NA	Les Cimetières	BRULAIN
15FBC03	2015	Fors	4	1	4	4	NA	NA	non	ok	Orge	46.22038	-0.38619	Proust Mickael	EARL PROUST	29 route de frontenay	SAINT SYMPHORIEN
15FBC04	2015	Fors	4	1	4	4	NA	NA	non	ok	Blé	46.22009	-0.37584	Proust Mickael	EARL PROUST	29 route de frontenay	SAINT SYMPHORIEN
15FBC06	2015	Fors	3	1	3	3	NA	NA	non	ok	Blé	46.22020	-0.37660	Proust Mickael	EARL PROUST	29 route de frontenay	SAINT SYMPHORIEN
15FBC07	2015	Fors	4	1	3	0	NA	poussin	non	ok	Blé	46.22488	-0.37714	Proust Mickael	EARL PROUST	29 route de frontenay	SAINT SYMPHORIEN
15FBC13	2015	Fors	3	1	3	3	NA	NA	non	ok	Orge	46.22145	-0.38816	Proust Mickael	EARL PROUST	29 route de frontenay	SAINT SYMPHORIEN
15CBC01	2015	Cherves	4	1	0	0	NA	œuf	non	non	Blé	46.25018	-0.45729	Regnier Stéphane	EARL BUFFAGEASSE	Buffageasse	SAINT SYMPHORIEN
15CBC04	2015	Cherves	3	1	2	2	NA	NA	non	non	Blé	46.25709	-0.45469	Regnier Stéphane	EARL BUFFAGEASSE	Buffageasse	SAINT SYMPHORIEN
15RBC01	2015	Ruralies	6	1	3	3	NA	NA	non	ok	Blé	46.27837	-0.36169	Rodier	EARL FOSSE DE PAIX	Chemin La Fosse de Paix	PRAHECQ
15RBC02	2015	Ruralies	4	1	4	3	NA	NA	non	ok	Blé	46.27946	-0.36123	Rodier	EARL FOSSE DE PAIX	Chemin La Fosse de Paix	PRAHECQ
15RBC03	2015	Ruralies	4	1	4	4	NA	NA	non	ok	Blé	46.27733	-0.36228	Rodier	EARL FOSSE DE PAIX	Chemin La Fosse de Paix	PRAHECQ
15RBC04	2015	Ruralies	4	1	3	3	NA	NA	non	ok	Blé	46.27839	-0.35742	Rodier	EARL FOSSE DE PAIX	Chemin La Fosse de Paix	PRAHECQ
15MBC01	2015	Mougou	3	1	2	2	NA	NA	non	ok	Blé	46.27472	-0.26309	Simon Eric	GAEC DU PORCHE	14 rue de l'Ecole	THORIGNE
15MBC02	2015	Mougou	5	1	0	0	NA	œuf	non	non	Blé	46.27420	-0.26544	Simon Eric	GAEC DU PORCHE	14 rue de l'Ecole	THORIGNE
15MBC15	2015	Mougou	4	1	3	0	NA	poussin	non	non	Blé	46.27580	-0.26288	Simon Eric	GAEC DU PORCHE	14 rue de l'Ecole	THORIGNE
15CBC02	2015	Cherves	4	1	4	4	NA	NA	non	ok	Blé	46.25277	-0.49064	Taveau Ghislain	GAEC CAROLLE	50 r Village	SAINT SYMPHORIEN
15CBC05	2015	Cherves	4	1	2	2	NA	NA	non	ok	Blé	46.25261	-0.49010	Taveau Ghislain	GAEC CAROLLE	50 r Village	SAINT SYMPHORIEN
15CBC06	2015	Cherves	2	1	0	0	Moisson	œuf	non	non	Blé	46.25144	-0.49015	Taveau Ghislain	GAEC CAROLLE	50 r Village	SAINT SYMPHORIEN
15MBC11	2015	Mougou	1	1	1	1	NA	NA	non	non	Blé	46.26950	-0.26233	Villaneau Emmanuel	NA	13 r Grand Puits, Tauché	SAINTE BLANDINE

Légende

BC Busard Cendré
BSM Busard St Martin

Code couleur

14BBSM05	nid protégé via élevage
14CBC01	nid échec avant protection
14CBC02	nid protégé grillage
14CBC03	nid réussite sans grillage
14CBC03	Echec avec protection grillage

- **Annexes :**

- Localisation des nids de busards 2014 (JPEG)
- Suivi reproduction busard 2014 (Excel)
- Documents photographiques (JPEG) :
 - Photo 1 : famille d'Outarde Canepetière, Biaroue
 - Photo 2 : Poussins de Busard cendré.



Figure 1: famille outarde Biaroue.



Figure 2 : Poussins Busard Cendré.