



Rapport de synthèse : Sauvegarde des nichées 2014.

A- Busards 2014.

Année moyenne, le nombre de couple reproducteur de busard a été évalué à 74, dont 3 nids n'ont trouvé. Néanmoins, comptabilisé car présence d'indice de reproductions certains.

	Busard Cendré	Busard St Martin
Nombre nids	58	16
Nombre œuf	228	61
Nombre nid échec	27	3
Nombre de poussins à l'envol	102	31
Nombre de jeune/nid actif	3.29	3.44

**Suivi de la population de Busards sur la
ZPS Niort Sud Est de 1994 à 2014.**

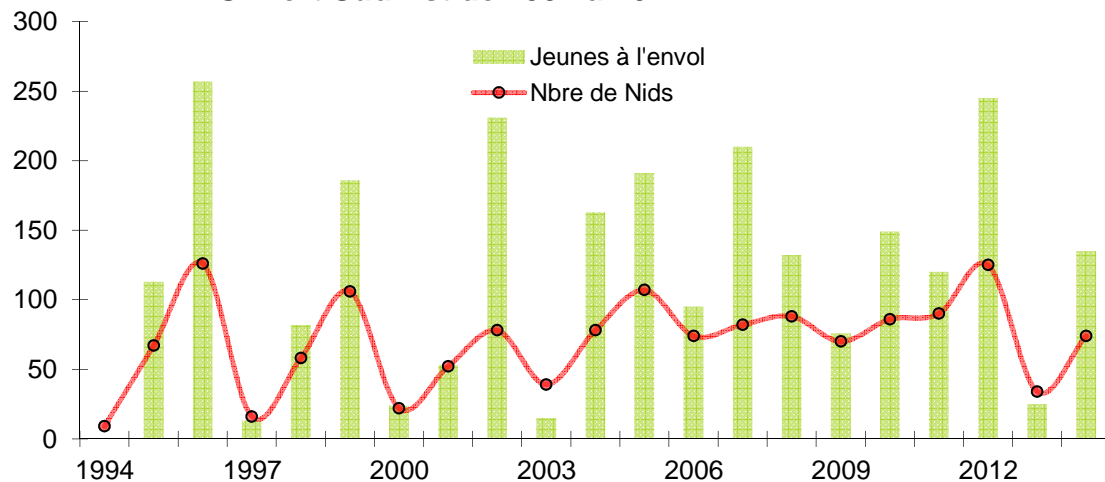

B- Outarde Canepetière.

Il n'y a pas eu de recherche spécifique de nid, néanmoins, au moins 4 familles ont été observées.

Date	Lieu dit	Commune	Nombre de jeune
20/07/2014	Belle Plaine	Ste Blandine	Minimum 1
31/07/2014	La Poullaillère	St Martin de Bernegoue	3
18/08/2014	Le Soucheau	Juscorps	1
11/08/2014	Le Fort	Brulain	1

Localisation des nids 2014, de Busards Cendrés et St Martin.

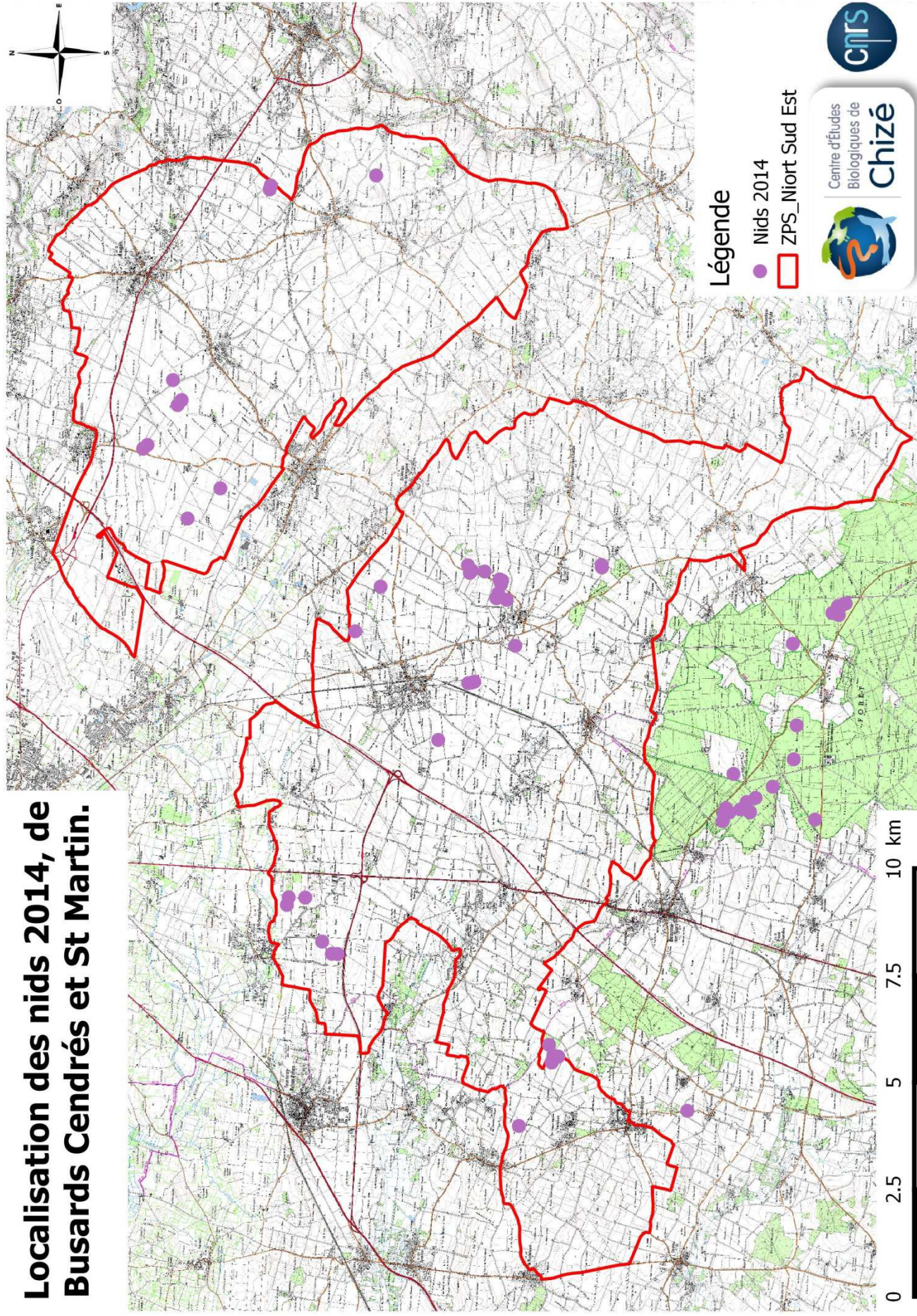

espece	nid	tponte	nbmax poussins observés	envol_realise	nature_hec	stade_hec	elevage	Milieu	LAT	LON	Nom(s) Exploitant(s)	Nom Exploitation	Adresse	Commune
BC	14BBC01	6	6	5	NA	NA	non	blé	46,17334	0,53348	ROUBY Magalie et thierry	SCEA LES ACACIAS	6 Rue des Acacias	LA FOYE-MOTJAUULT
BC	14BBC02	5	0	0	prédation	NA	non	blé	46,20861	0,54036	PELLOQUIN Pierre-Jean	SCEA LE MINERET	8 Rue du Temple	VALLANS
BC	14BBC03	3	NA	NA	moisson	œuf	oui	blé barbu	46,20098	0,51882	MATHE Pascal	EARL MATHE	Rue de Limailles	BEAUVOIR SUR NIORT
BC	14BBC04	4	4	3	NA	NA	non	NA	46,202171	0,539582	RENAUDET et PEQUIN	GAEC LA VALLEE DU PERROT	36 Rue France Langoet	LA FOYE-MOTJAUULT
BSM	14BBSM01	4	3	3	NA	NA	non	blé	46,20663	0,52377	PELLOQUIN Pierre-Jean	SCEA LE MINERET	8 Rue du Temple	VALLANS
BSM	14BBSM02	0	NA	NA	NA	NA	non	blé	46,20206	0,51858	MATHE Pascal	EARL MATHE	Rue de Limailles	BEAUVOIR SUR NIORT
BSM	14BBSM03	NA	NA	NA	NA	NA	non	forêt	46,20317	0,515843	NA	NA	NA	NA
BSM	14BBSM04	NA	NA	NA	NA	NA	non	forêt	46,191549	0,513525	NA	NA	NA	NA
BSM	14BBSM05	3	NA	NA	moisson	œuf	oui	blé barbu	46,20231	0,52072	MATHE Pascal	EARL MATHE	Rue de Limailles	BEAUVOIR SUR NIORT
BC	14CBC01	5	5	5	fauche	œuf	oui	CerLeg	46,2517	0,48719	BRUNET David	GAEC LE CHAMP DU VILLAGE	25 rue du village	SAINT SYMPHORIEN
BC	14CBC02	3	2	2	NA	NA	non	blé	46,24833	0,49074	BRUNET David	GAEC LE CHAMP DU VILLAGE	25 rue du village	SAINT SYMPHORIEN
BC	14CBC03	5	5	5	NA	NA	non	blé	46,24956	0,49075	BRUNET David	GAEC LE CHAMP DU VILLAGE	25 rue du village	SAINT SYMPHORIEN
BC	14CBC04	4	3	3	NA	NA	non	blé	46,25932	-0,4765	Robin Philippe	EARL ROBIN	26 route de fors	SAINT SYMPHORIEN
BC	14CBC05	4	0	0	inconnu	œuf	non	blé	46,25928	0,47412	Robin Philippe	EARL ROBIN	26 route de fors	SAINT SYMPHORIEN
BC	14CBC06	4	4	4	NA	NA	non	blé	46,25567	0,47407	Robin Philippe	EARL ROBIN	26 route de fors	SAINT SYMPHORIEN
BC	14FBC01	6	2	0	prédation	poussin	non	orge	46,22091	0,37293	ARNAULT Freddy	NA	Route de St Romans	JUSCORPS
BC	14FBC02	4	0	0	NA	NA	non	orge	46,21771	0,3751	Mr ARNAULT et mr MAGNERON	GAEC ARNAULT-MAGNERON	Poivendre	JUSCORPS

										2				
BC	14FBC03	4	4	4	NA	NA	non	orge	46,2173 5	0,3765 5	PROUST Mickael	EARL PROUST	29 Route de Frontenay	SAINT SYMPHORIEN
BC	14FBC04	4	4	4	NA	NA	non	orge	46,2171 6	0,3754 5	PROUST Mickael	EARL PROUST	29 Route de Frontenay	SAINT SYMPHORIEN
BC	14FBC05	4	4	4	NA	NA	non	orge	46,2182 1	0,3808 9	PROUST Mickael	EARL PROUST	29 Route de Frontenay	SAINT SYMPHORIEN
BC	14FBC06	6	1	1	NA	NA	non	orge	46,2178 5	0,3793 6	PROUST Mickael	EARL PROUST	29 Route de Frontenay	SAINT SYMPHORIEN
BC	14FBC07	6	6	6	NA	NA	non	blé	46,2244 9	0,3712 91	NIEDOSTATEK Sylvie	Voir avec GAEC LA TOUR	155 route de Prahecq	SAINTE BLANDINE
BC	14FBC08	4	0	0	verse	verse	non	blé	46,2236 1	0,3728 05	NIEDOSTATEK Sylvie	Voir avec GAEC LA TOUR	155 route de Prahecq	SAINTE BLANDINE
BC	14FBC09	4	3	3	NA	NA	non	orge	46,2240 3	0,3735 7	ARNAULT et MAGNERON	GAEC ARNAULT- MAGNERON	Poivendre	JUSCORPS
BC	14FBC10	5	4	0	prédation	poussin	non	orge	46,2476 2	0,3927 2	GAREL Philippe	NA	30 Rue Infirmerie	FORS
BC	14FBC11	2	0	0	prédation	œuf	non	Lz	46,2138 1	0,3950 4	PROUST Mickael	EARL PROUST	29 Route de Frontenay	SAINT SYMPHORIEN
BC	14FBC12	5	4	4	NA	NA	non	blé	46,2233 7	0,4069 6	PASQUIER Christophe	NA	20 Rue des Écoles	FORS
BC	14FBC13	4	4	4	NA	NA	non	blé	46,2226 9	0,4067 7	PASQUIER Christophe	NA	20 Rue des Écoles	FORS
BC	14FBC14	4	4	0	prédation	poussin	non	blé	46,2239 25	0,3700 31	NIEDOSTATEK Sylvie	Voir avec GAEC LA TOUR	155 route de Prahecq	SAINTE BLANDINE
BC	14FBC15	0	NA	NA	NA	NA	non	blé	46,2221 1	0,4064 4	PASQUIER Christophe	NA	20 Rue des Écoles	FORS
BC	14FBC16	4	0	0	verse	œuf	non	blé	46,2160 5	0,3812 1	NIEDOSTATEK Sylvie	Voir avec GAEC LA TOUR	155 route de Prahecq	SAINTE BLANDINE
BC	14FBC17	3	3	3	NA	NA	non	blé barbu	46,2238 5	0,4042 6	PASQUIER Christophe	NA	20 Rue des Écoles	FORS
BC	14FBC18	4	4	3	NA	NA	non	blé barbu	46,2326 2	0,4285 5	PERRIER Jean-Pascal	EARL PERRIER	La Blottière	MARIGNY
BSM	14FBSM 01	6	5	5	NA	NA	non	blé	46,2291 6	0,4245 5	Moreau Patrick et serge	GAEC DE LA PLANCHE	41 Rue du Tartre	FORS

BSM	14FBM02	5	4	4	NA	NA	non	blé	46,24266	-0,37886	Proust Maxime	SCEA PROUST	5 allée Jardin de la Figère	SAINT MARTIN DE BERNEGOUÉ
BC	14FCBCO1	3	0	0	prédation	œuf	non	forêt	46,16374	0,43929	NA	NA	NA	NA
BC	14FCBCO2	5	0	0	prédation	œuf	non	forêt	46,16191	-0,4379	NA	NA	NA	NA
BC	14FCBCO3	4	2	0	inconnu	poussin	non	forêt	46,1447	0,37793	NA	NA	NA	NA
BC	14FCBCO4	4	3	2	NA	NA	non	blé	46,15546	0,39079	DENOEL Bertrand	SCEA DENOEL Bertrand	12 route de Marigny	LES FOSSES
BC	14FCBCO5	4	3	0	prédation	poussin	non	forêt	46,14634	0,37892	NA	NA	NA	NA
BC	14FCBCO6	4	3	3	NA	NA	non	forêt	46,16293	0,44237	NA	NA	NA	NA
BC	14FCBCO7	5	0	0	prédation	œuf	non	forêt	46,16845	0,44311	NA	NA	NA	NA
BC	14FCBCO8	4	0	0	prédation	œuf	non	forêt	46,16728	0,44267	NA	NA	NA	NA
BC	14FCBCO9	5	0	0	prédation	œuf	non	forêt	46,165	0,44159	NA	NA	NA	NA
BC	14FCBC10	4	4	4	NA	NA	non	forêt	46,14543	0,37849	NA	NA	NA	NA
BC	14FCBC11	5	4	0	prédation	poussin	non	forêt	46,14606	0,38151	NA	NA	NA	NA
BC	14FCBC12	4	3	3	NA	NA	non	forêt	46,25968	0,47844	NA	NA	NA	NA
BC	14FCBC13	NA	1	NA	NA	NA	non	forêt	46,150375	0,439816	NA	NA	NA	NA
BSM	14FCBSM01	6	5	5	NA	NA	non	forêt	46,15841	0,43428	NA	NA	NA	NA
BSM	14FCBSM02	6	3	3	NA	NA	non	forêt	46,15423	0,42574	NA	NA	NA	NA
BSM	14FCBSM03	5	3	3	NA	NA	non	forêt	46,14928	0,44368	NA	NA	NA	NA
BSM	14FCBSM04	5	4	4	NA	NA	non	forêt	46,14743	-0,3809	NA	NA	NA	NA

BC	14SBBCO1	4	1	0	prédation	poussin	non	blé	46,24723	0,25433	NOURRIGEON Philippe	EARL LA PEUPLERAIE	17 rte Vallées, Bonneuil	VERRINES SOUS CELLES
BC	14SBBCO2	3	3	2	NA	NA	non	blé	46,245473	0,252145	NOURRIGEON Philippe	EARL LA PEUPLERAIE	17 rte Vallées, Bonneuil	VERRINES SOUS CELLES
BC	14VBC01	4	0	0	prédation	œuf	non	orge	46,19639	0,36942	DECHAIINE Patrick	GAEC LE MOULIN A VENT	10 rue de la fosse aux loups	LUSSERAY
BC	14VBC02	3	3	2	NA	NA	non	blé barbu	46,20294	0,32506	ROMANTEAU Alain	NA	1 rue de la vieille forge	BRULAIN
BSM	14VBSM01	5	4	NA	moisson	œuf	oui	orge	46,1963	0,37018	DECHAIINE Patrick	GAEC LE MOULIN A VENT	10 rue de la fosse aux loups	LUSSERAY

Légende

BC Busard Cendré
BSM Busard St Martin

Code couleur

14BBSM04	nid non trouvé avec indice certain de reproduction
14BBSM05	nid protégé via élevage
14CBC01	nid échec avant protection
14CBC02	nid protégé grillage
14CBC03	nid réussite sans grillage

- **Annexes :**

- Localisation des nids de busards 2014 (JPEG)
- Suivi reproduction busard 2014 (Excel)
- Documents photographiques (JPEG) :
 - Photo 1 : famille d'Outarde Canepetière, St Martin de Bernegoue
 - Photo 2 : nid protégé de busard 2014.



Figure 1: famille outarde st Martin de B.



Figure 2 : nid Busard Cendré protégé 2014.